



FRUIT
STARCH
SUGAR

The natural upgrade

A cukorpiac és a cukorrépatermesztés aktuális kérdései
2022. október 19. Enying



AZ ELŐADÁS TÉMÁI

- Világpiaci és EU cukorpiaci helyzetkép, várható jövőbeni tendenciák
- 2022 évi cukorrépatermesztés
- Kampányi aktualitások
- 2023 évi répatermesztés



GLOBÁLIS CUKORMÉRLEG

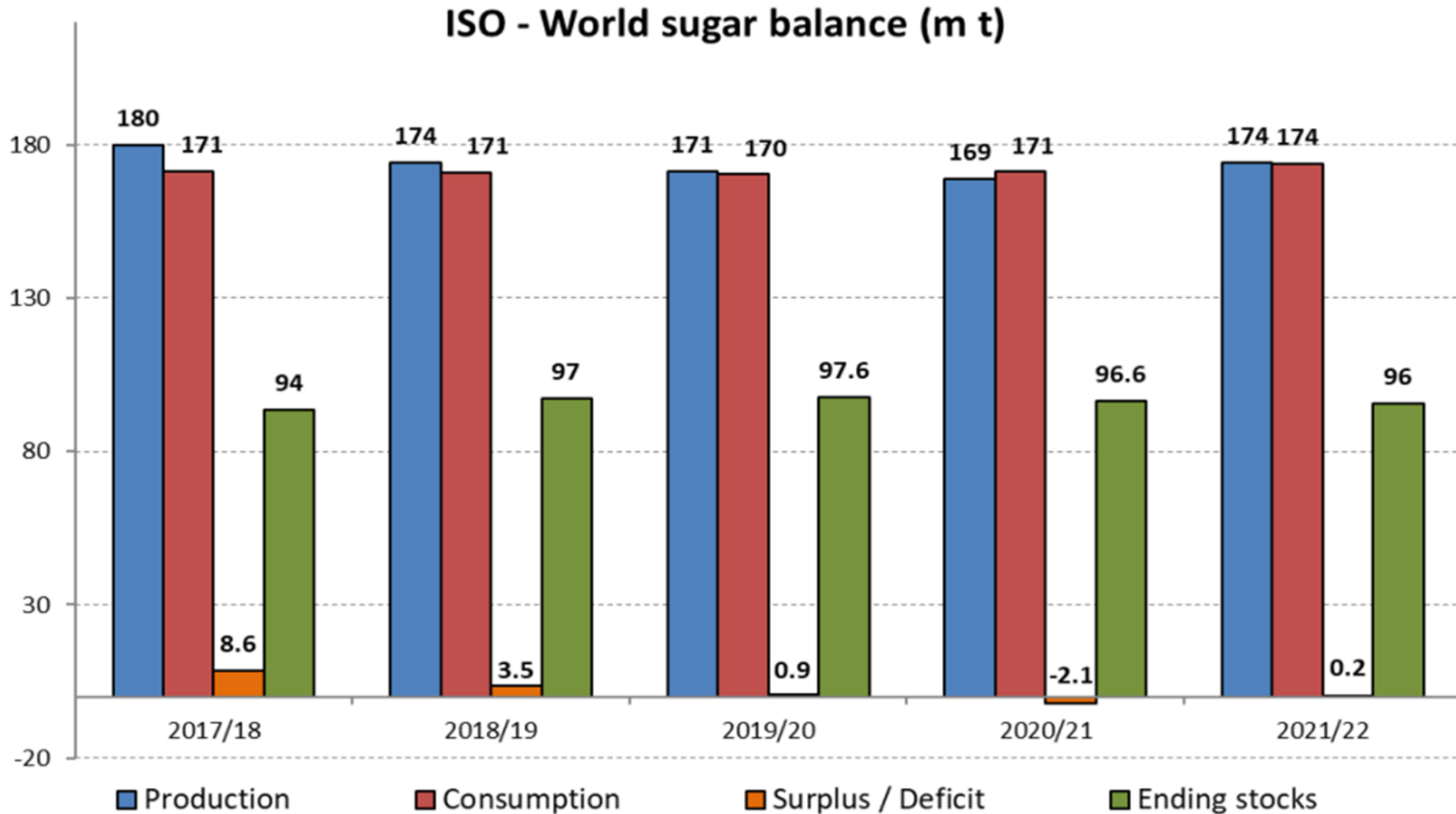



EU CUKORMÉRLEG

Final 2018/19 (oct-sept) EU 28		Final 2019/20 (oct-sept) EU + UK		Final 2020/21 (oct-sept) EU 27		Estimates 2021/22 (oct-sept) EU 27		Estimates 2022/23 (Oct-Sept) EU27		x 1000 tonnes wse
Sugar	Isoglucose	Sugar	Isoglucose	Sugar	Isoglucose	Sugar	Isoglucose	Sugar	Isoglucose	
2 423	27	1 829	18	2 160	13	1 225	13	1 935	10	1 Beginning stocks
17 631	561	17 456	566	14 546	620	16 650	600	15 800	600	2 Production
2 489	5	2 434	1	2 073	4	2 150	2	2 150	2	3 Imports
1 910		1 848		1 313		1 420		1 420		3 1 - as such
579		586		760		730		730		3 2 - in processed products
22 542	592	21 719	585	18 779	637	20 025	615	19 885	612	4 TOTAL AVAILABLE
										<i>4 = 1 + 2 + 3</i>
17 379	529	16 926	527	14 144	536	14 670	530	14 700	528	5 Consumption/disappearance
800		800		750		750		750		of which industrial use
750		775		600		650		650		of which bioethanol
15 829		15 351		12 794		13 270		13 300		other
3 334	45	2 432	45	3 410	88	3 420	76	3 600	74	6 Exports
1 610		795		860		920		1 100		6 1 - as such
1 724		1 637		2 550		2 500		2 500		6 2 in processed products
1 829	18	2 360	13	1 225	13,0	1 935	10	1 585	10	7 Ending stocks
22 542	592	21 719	585	18 779	637	20 025	615	19 885	612	8 TOTAL OUTLETS
										<i>8 = 5 + 6 + 7 = 4</i>



VILÁGPÍACI ÉS EU CUKORÁRAK

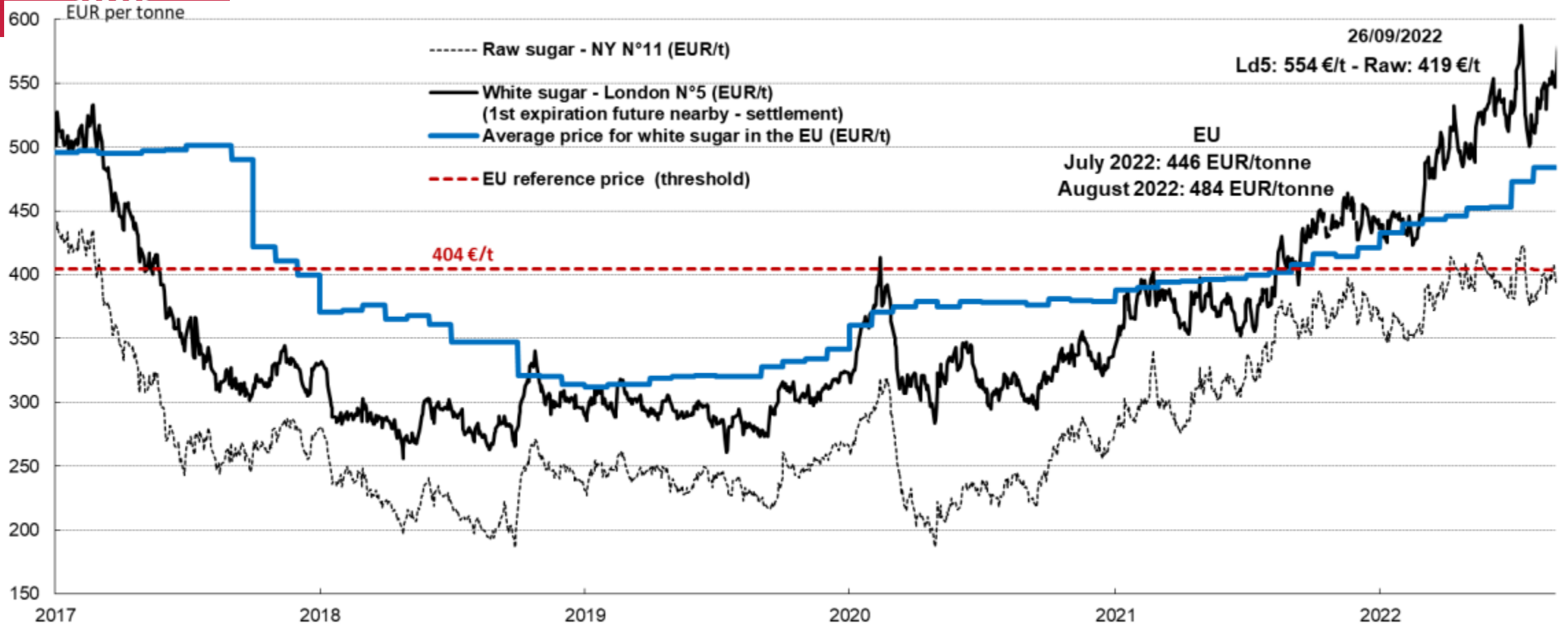



EU FEHÉRCUKOR ÁRAK (EUR/T)

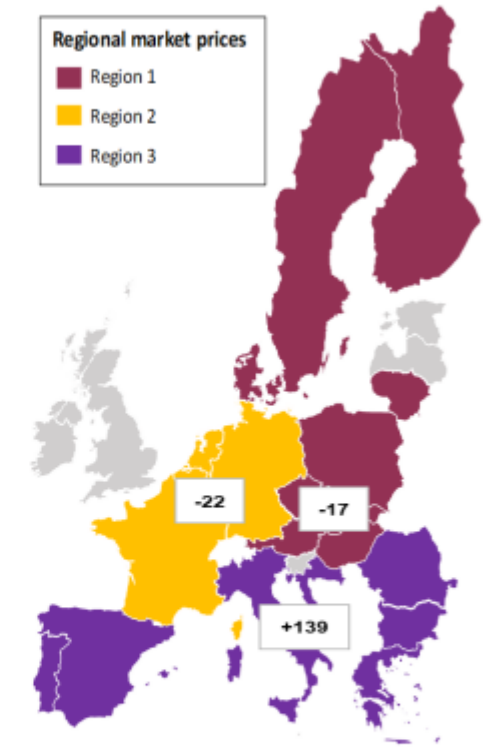
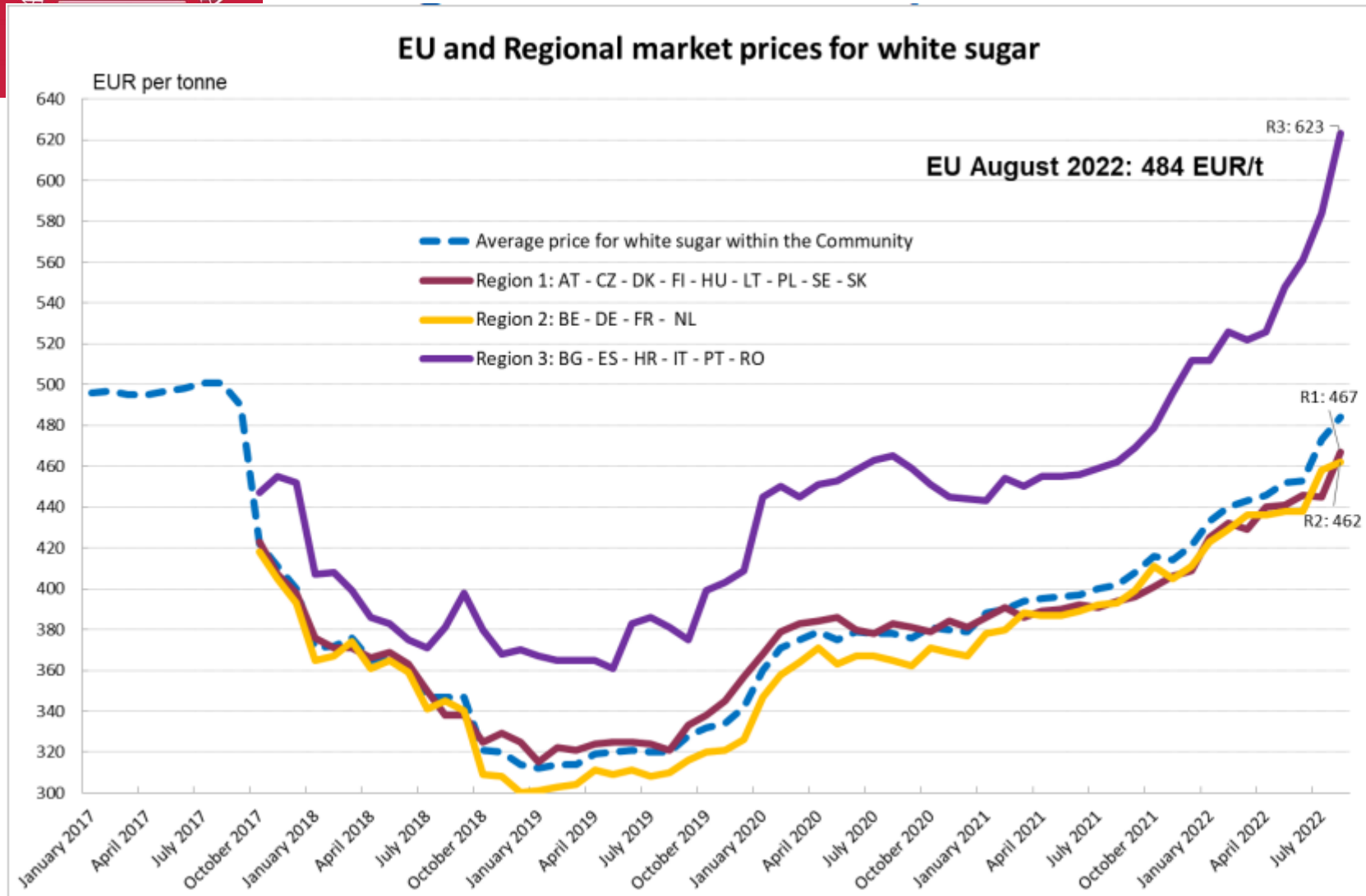

Differences between EU average price and regional average prices





EU CUKORIMPORT

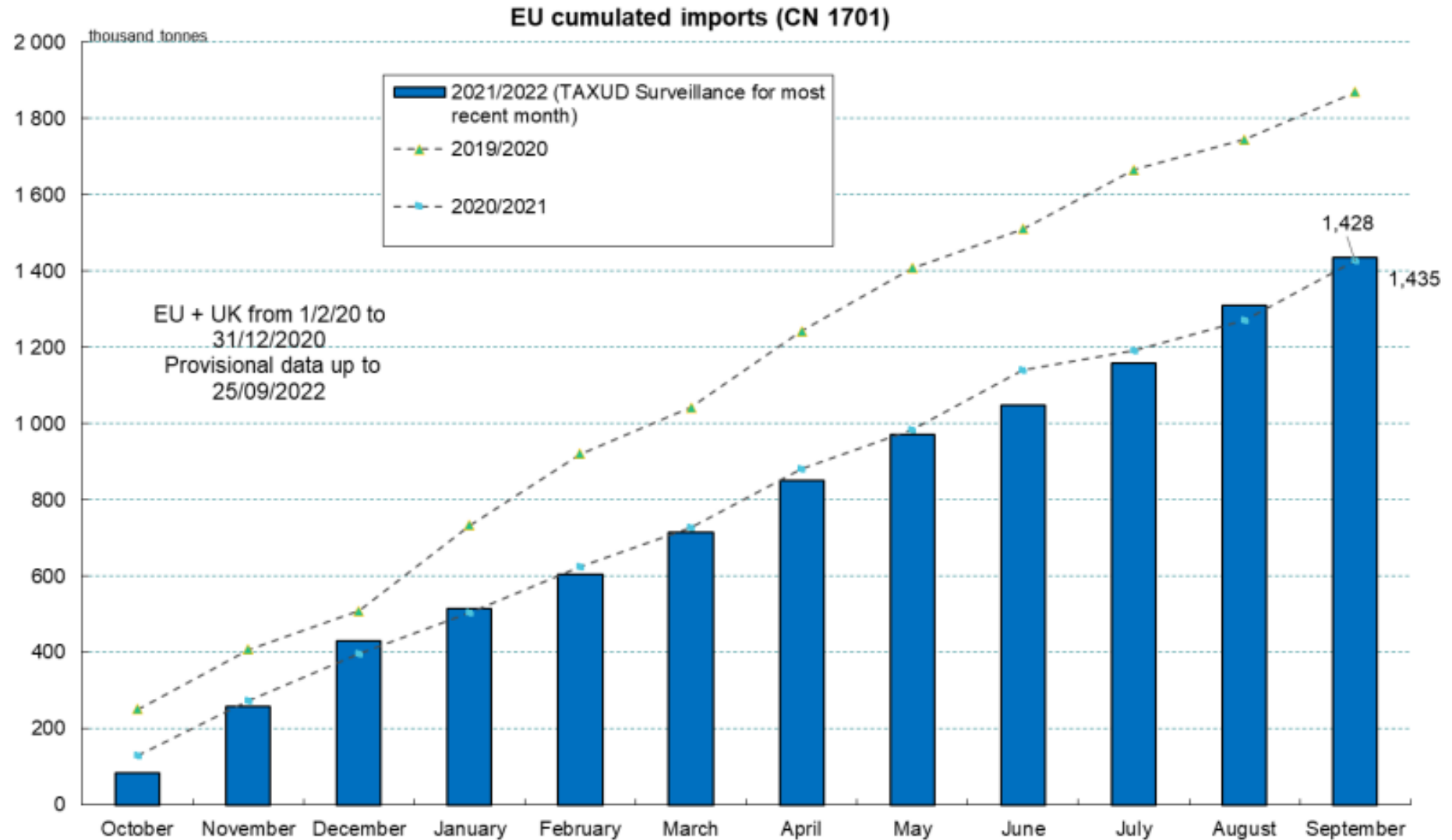

Source: EUROSTAT, Taxud



CUKORRÉPA VETÉSTERÜLET AZ EU-BAN (EZER HA)

	2021/22	2022/23
BE	55.1	53.2
CZ	58	54.9
DK	33.2	31.8
DE	350.4	351.6
ES	27.5	25.5
FR	356.3	348.2
HR	11.6	10.3
IT	27.9	26.8
LT	15.8	13.5
HU	11.9	9.8
NL	82.6	83.7
AT	37.9	35.5
PL	250.6	225.2
RO	20.2	8.5
SK	22.1	20
FI	11.3	11.3
SE	28.7	29.4
TOTAL EU	1 399	1 338



VILÁGPIACI TENDENCIÁK, EU-CUKORÁR HATÁSOK

- A cukortermelés továbbra sem haladja meg a fogyasztást globális szinten
- 2022-ben sem várható kiemelkedő cukortermelés (csökkenő répatermő terület és aszály az EU-ban)
- Az emelkedő világpiaci árak miatt az EU cukortermelésének egy része a többletet termelő régiókból továbbra is a világpiac felé irányul és nem az EU cukor deficitesebb régiói felé.
- A nádcukor finomítók egyre nehezebben és drágábban jutnak nyersanyaghoz, a finomított mennyiség csökken és drága
- Az EU cukorimport mennyisége elmarad a korábbi évektől
- Az EU cukorkészlete továbbra is a technikai minimum szintjén van
- A magas kukoricaárak miatt az előállított izoglükóz önköltsége és ára magas

Mindezen tényezők az EU-n belüli cukorárak további emelkedését vetítik előre, különösen a cukor deficitesebb régiókban.



2022 ÉVI CUKORRÉPATERMESZTÉS

- Vetésterület 8.617 ha
- Kipusztulás: 218 ha (barkó, cserepesedés)
- Újravetés: 148 ha
- Termőterület: 8.547 ha
- Csapadék 20-30 %-kal elmaradt a sokéves átlagtól, súlyos aszály az Alföldön és Közép Magyarországon
- Betegségek kártevők megjelenése alacsonyabb a korábbi éveknél
- Várható átlagtermés 52 t/ha
- A cukorrépa viselte a legjobban a 2022 évi szélsőséges időjárást (kukorica 3,1 t/ha, napraforgó 1,7 t/ha)
- Kampány: 2022 okt 6-2022 dec vége

Főbb növénykultúrák helyzete 2022

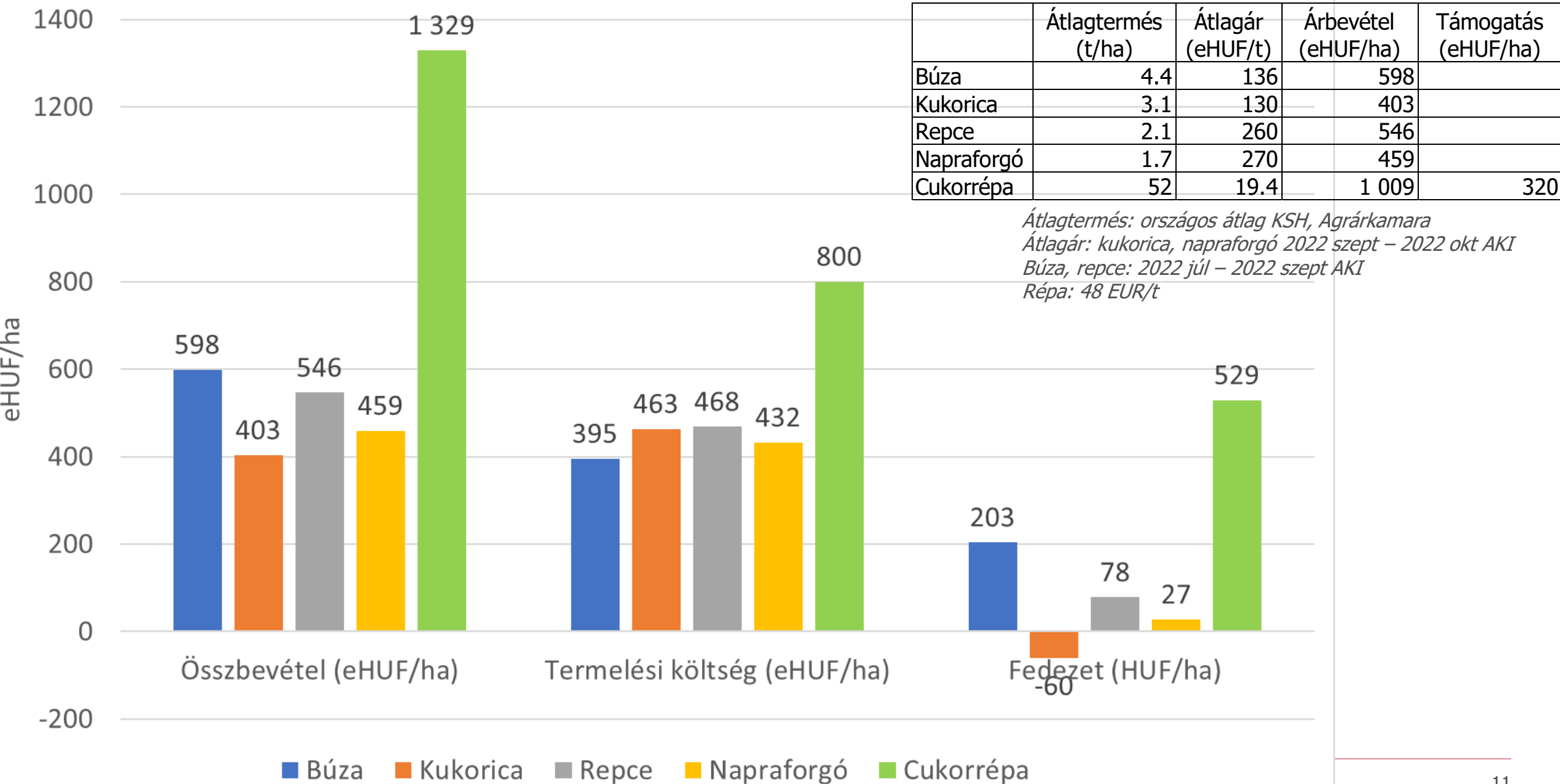

Főbb növénykultúrák helyzete 2022 (2017-2022 átlagterméssel)

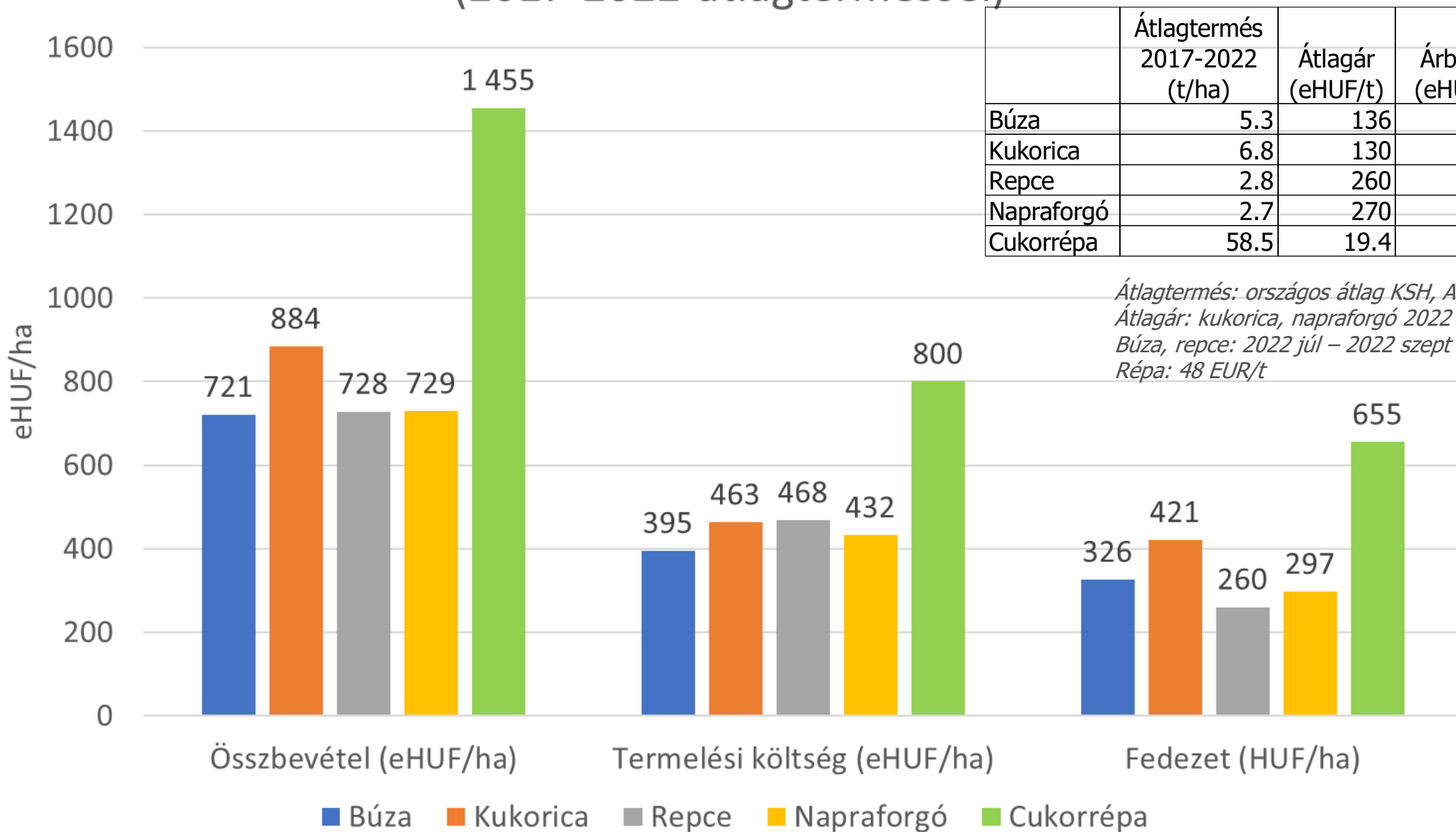

	Átlagtermés 2017-2022 (t/ha)	Átlagár (eHUF/t)	Árbevétel (eHUF/ha)	Támogatás (eHUF/ha)
Búza	5.3	136	721	
Kukorica	6.8	130	884	
Repce	2.8	260	728	
Napraforgó	2.7	270	729	
Cukorrépa	58.5	19.4	1 135	320

Átlagtermés: országos átlag KSH, Agrárkamara
Átlagár: kukorica, napraforgó 2022 szept – 2022 okt AKI
Búza, repce: 2022 júl – 2022 szept AKI
Répa: 48 EUR/t



TERMELŐI LOJALITÁS CSOMAG

- **2,9 EUR/t nyersanyag biztosítási bónusz** a 2021 évi répa után. Azoknak a termelőknek, akik 2023-ban legalább a 2021 évi terület megtartása mellett termelnek cukorrépat.
- 2022 évi répaelszámolás változások – feltétel a 2023 évi répatermelés
 - A **második répaelszámolásban** a kifizetés összege **30 EUR/t-ról 40 EUR/t-ra emelkedik**
 - A cukorrépa **vetőmag ára nem kerül levonásra az első elszámolás alkalmával**, hanem csak a második répaelszámolásból 2023 márciusában
 - A **logisztikai hozzájárulás** mértéke **5,1 EUR/t-ra emelkedik**
 - A **vasúti felfuvarozás és berakodás** költségtérítése **2,7 EUR/t-ra emelkedik**
 - A Ft alapú **kiközelítési költségtérítés** táblázat értékei átlagosan **70 %-kal emelkednek**



2023 ÉVI SZERZŐDÉS FELTÉTELEI

- A CTOSZ és a Magyar Cukor között több fordulós egyeztetés történt a 2023 évi répatermesztés feltételeiről. A CTOSZ javaslatainak nagy része elfogadásra került.
- **Cukorárszámítás megváltozik:** eddig a Kaposvárról értékesített teljes ipari mennyiség adta az árszámítás alapját (export is szerepelt benne), mostantól a Magyarországon értékesített ipari mennyiség adja az árszámítás alapját
- **Megszüntetésre kerül a bruttó cukorrépaár rendszer**
- **Répa alapár és stabilizációs prémium** együttes összege **minimum 45 EUR/t** (831 EUR/t cukorár alatt)
- 831 EUR/t cukorár felett **cukorár alapú többletkifizetés** – minden 10 EUR/t cukorár emelkedés 0,525 EUR/t répaár emelkedést jelent
- A **répaszelet megváltás a répaáron felül** kerül kifizetésre **2 EUR/t** répa összegben
- Az **ütemezési térítés a répaáron felül** kerül kifizetésre **1 EUR/t** répa összegben (átlagosan)
- ~~A **gépvásárlási támogatás kikerül a répaárból** – egyedileg kerül elbírálásra~~



2023 ÉVI SZERZŐDÉS FELTÉTELEI

Cukorár (EUR/t)	Alapár 16 %-os cukortartalmú répara (EUR/t)	Stabilizációs prémium (EUR/t)	Répaszelet megváltás (EUR/t)	Ütemezési térítés (EUR/t)	Összes juttatás (EUR/t)
700 vagy alatta	38.13	6.87	2	1	48.00
750	40.75	4.25	2	1	48.00
800	43.38	1.61	2	1	48.00
831	45.00		2	1	48.00
850	46.00		2	1	49.00
900	48.63		2	1	51.63
950	51.25		2	1	54.25
1000	53.88		2	1	56.88
1050	56.50		2	1	59.50
1100	59.13		2	1	62.13
1150	61.75		2	1	64.75
1200	64.38		2	1	67.38
1250	67.00		2	1	70.00
1300	69.63		2	1	72.63

1300 EUR/t cukorár felett +2.625 EUR/t répaár növekmény minden 50 EUR/t cukorár növekménynél



2023 ÉVI SZERZŐDÉS FELTÉTELEI

- A **második répaelszámolásban** a kifizetés összege **30 EUR/t-ról 40 EUR/t-ra emelkedik**
- A cukorrépa **vetőmag ára nem kerül levonásra az első elszámolás alkalmával**, hanem csak a második répaelszámolásból 2023 márciusában
- A **logisztikai hozzájárulás** mértéke **5,1 EUR/t-ra** emelkedik
- A **vasúti felfuvarozás és berakodás** költségtérítése **2,7 EUR/t-ra** emelkedik
- A Ft alapú **kiközelítési költségtérítés** táblázat értékei átlagosan **70 %-kal** emelkednek



GÉPTÁMOGATÁSOK

- Precíziós géptámogatás + cukorgyári támogatás
- 8 betakarító gép + 20 vetőgép
- Teljes gépérték: 2,5 milliárd Ft





ÉLELMISZERIPARI ÜZEMEK KOMPLEX FEJLESZTÉSE

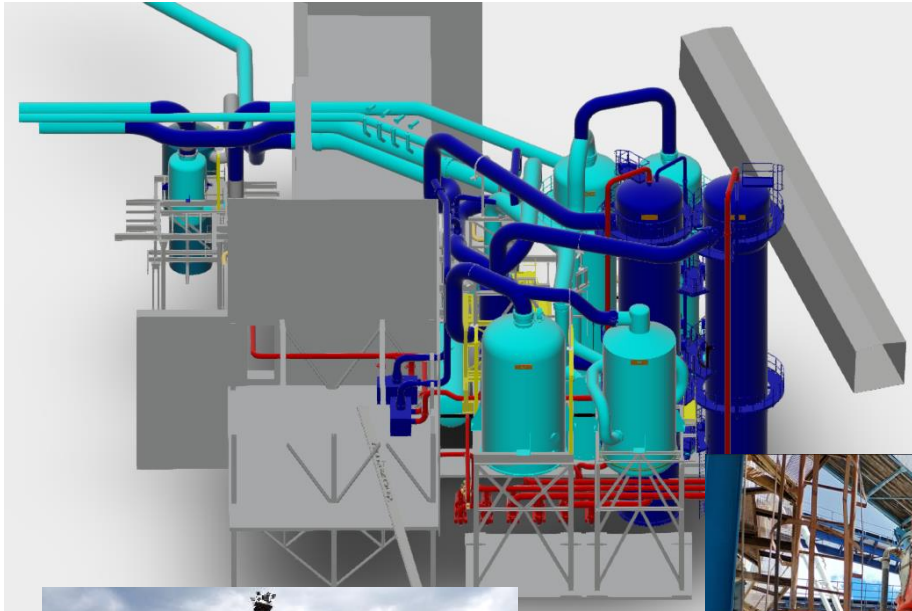

- **Sikeres pályázat** az Élelmiszeripari üzemek komplex fejlesztése pályázati kiírásban.
- A **teljes beruházási érték** eléri a **13,6 mio EUR-t**.
- A primer gyártási terület **évtizedek óta legkomolyabb fejlesztése**.
- Cél **elsősorban** a cukorgyártás fajlagos **energiafelhasználásnak versenyképes szintre hozása** és a **gyári kihozatal javítása**. Ennek részeként a program lényeges eleme, hogy megújul a **bepárló állomás** és a **centrifuga állomás**.
- Kisebb részben **csomagológép korszerűsítés**.



FRUIT
STARCH
SUGAR

The natural upgrade

KÖSZÖNÖM A FIGYELMET